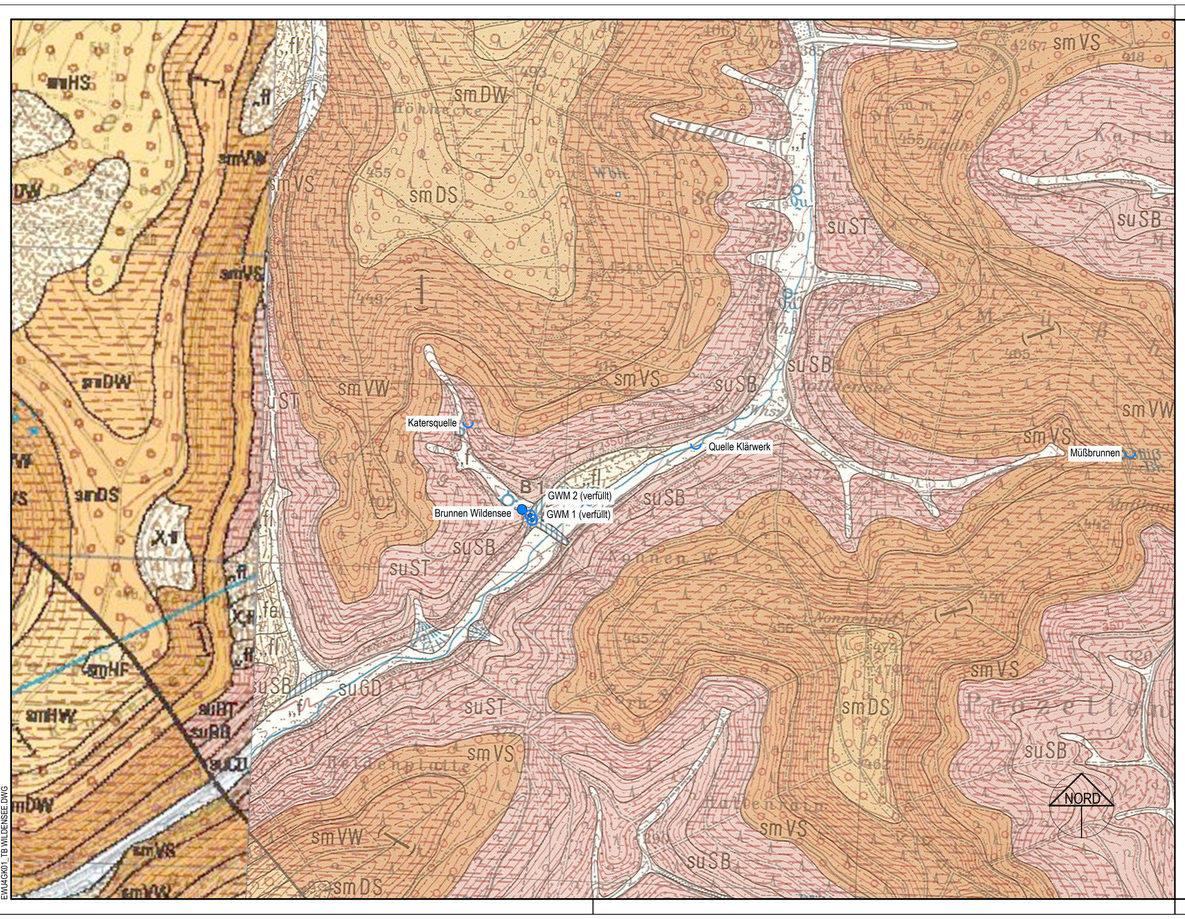

EW14G401_TB WILDENSEE.DWG

Legende:

Trinkwasserbrunnen

Grundwassermessstelle

Quelle

Künstliche Aufschüttung

Talfüllung

Schuttkegel und Schwemmfächer

Fließerde, Fließlehm und Hangschutt
als mächtigere Überdeckung

Hardegsener Grobsandstein
mittel- bis grobkörnige, blaßviolettrote Sandsteine z.T. mit Geröllen (Ø~13 mm); einige Tonsteinlagen (~10 % des Profils)

Detfurther Wechselfolge
fein- bis grobkörnige, blaßviolettrote Sandsteine; einige Tonsteinlagen (~10 % des Profils)

Detfurther Geröllsandstein
mittel- bis grobkörnige, violettrote, teils quarzitisch gebundene Sandsteine mit Geröllen (Ø~14 mm)

Volpriehausener Wechselfolge
mittel- bis grobkörnige, blaßviolettrote, weißgeflammte Sandsteine; einzelne Tonsteinlagen (~5 % des Profils)

Volpriehausener Geröllsandstein
mittel- bis grobkörnige, violettrote, weißgeflammte Sandsteine mit Geröllen (Ø~22 mm)

Tonlagen-Sandstein
(Miltenberger Wechselfolge)
fein- bis grobkörnige, blaßviolettrote Sandsteine; viele Tongallen und Tonsteinlagen

Basis-Sandstein
(Oberer Miltenberger Sandstein)
fein- bis mittelkörnige, braunrote, weißgestreifte Sandsteine mit Tongallen

Dickbank-Sandstein
(Unterer Miltenberger Sandstein)
fein- bis mittelkörnige, braunrote, hellgrau gestreifte Sandsteine mit Tongallen; nahe der Hangend- und Liegendgrenze einzelne Tonsteinzwischenlagen

Störung
a) nachgewiesen
b) vermutet bzw. unter jüngerer Bedeckung

Allgemeines Einfallen der Schichten

Nr.	Änderungen	geänd. am	Name	gepr. am	Name

Vorhaben: Wasserversorgung
Markt Eschau
Wasserschutzgebiet Tiefbrunnen Wildensee

Landkreis: Miltenberg

Proj. Nr. 176500 | Anlage 3

ANTRAG

Plan - Nr.

Maßstab: 1 : 10.000

Geologische Karte

	Tag:	Name:
entw.		Kraus / Popp
gez.		Jeger
gepr.	06.09.18	Kraus / Popp
geänd.		

Vorhabensträger:
Markt Eschau
Rathausstraße 13
63863 Eschau

(Datum, Unterschrift)

Entwurfsverfasser:
BAURCONSULT
ARCHITEKTEN INGENIEURE
Raiffeisenstraße 3 // 97437 Hass[illegible] +49 9521 696 0
[illegible]@BAURCONSULT.COM

06.09.2018
(Datum, Unterschrift)